



BLUMENWIESE



GELÄNDEABFANGUNG MIT FLUSSBAUSTEINEN



HAUS BESTAND

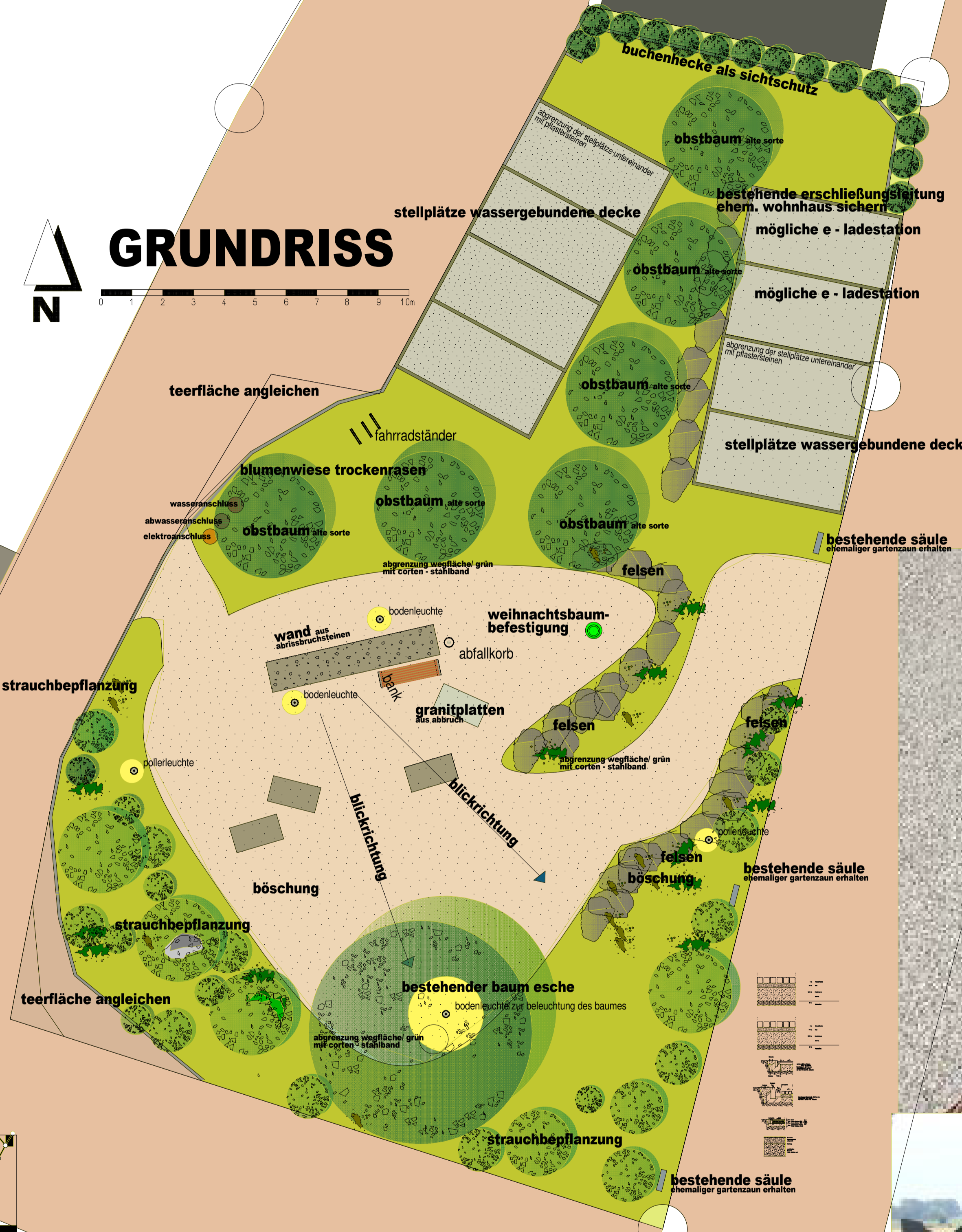

GRUNDRISS

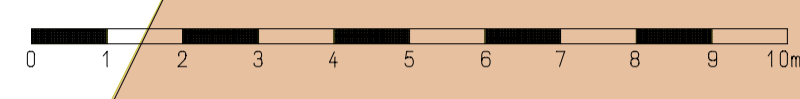

WASSERGEBUNDENE DECKE

ABGRENZUNG WASSERGEBUNDENER DECKE ZUR RASENFLÄCHE



WASSERGEBUNDENE DECKE



ABGRENZUNG WASSERGEBUNDENER DECKE ZUR RASENFLÄCHE

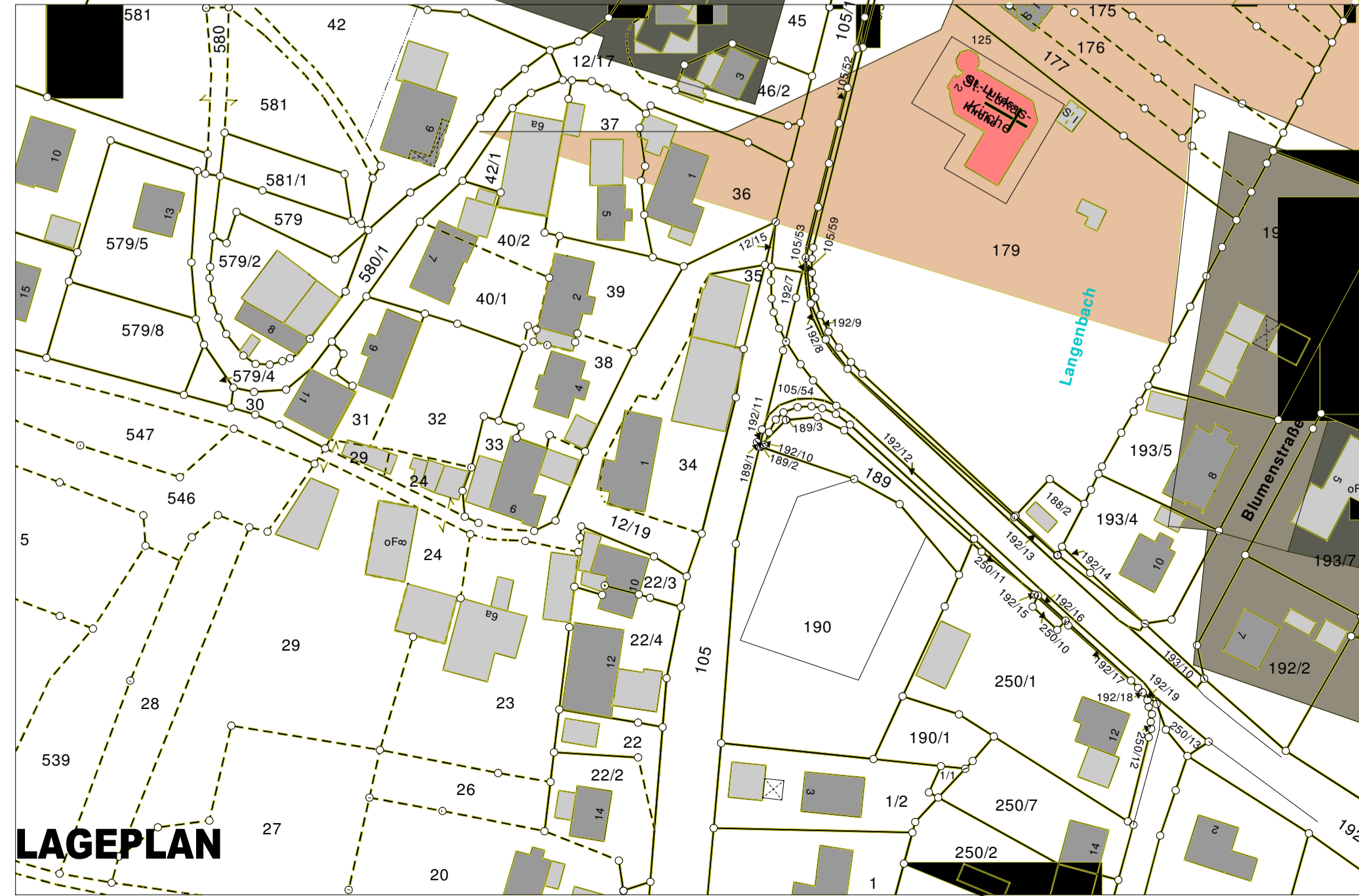

LAGEPLAN

Gedruckt von daniel hoblinger auf W10-07 an PDFCreator am 13.01.2017 um 12:02.
Gemarkung(en): Langenbach (1854)
Projekt: default; Layout: STANDARD DIN A4 QUERFORMAT
M 1:1000
0 50 m

KONZEPT PLAN

BAUVORHABEN
NEUGESTALTUNG DES GRUNDSTÜCKES
GEMEINDE GEROLDSGRÜN
ORTSTAIL LANGENBACH
DÜRRENWAIDERSTR. 1

BAUHERR
GEMEINDE GEROLDSGRÜN
KEYBERSTR. 25
95179 GEROLDSGRÜN



PLANUNG
JÜRGEN BAYREUTHER
ARCHITEKT DIPL. ING. (FH)

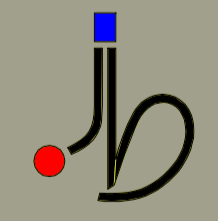

95188 ISSIGAU
FRIEDRICHSBERG 11
FON 09293/ 518
FAX 09293/ 93187
MOBIL 0170 2308552
INFO@ARCHITEKT-BAYREUTHER.DE
WWW.ARCHITEKT-BAYREUTHER.DE

PROJEKT NR. 17002
KONZEPTPLAN

PLANNR. 100
ISSIGAU 2018-04-12
GRUNDRISSSE M.1:100
LAGEPLAN M.1:1000

ORTSTAIL LANGENBACH - DÜRRENWAIDERSTR. 1

GEMEINDE GEROLDSGRÜN